BIBLIOTECHE SCOLASTICHE
I.C. PIERSANTI MATTARELLA

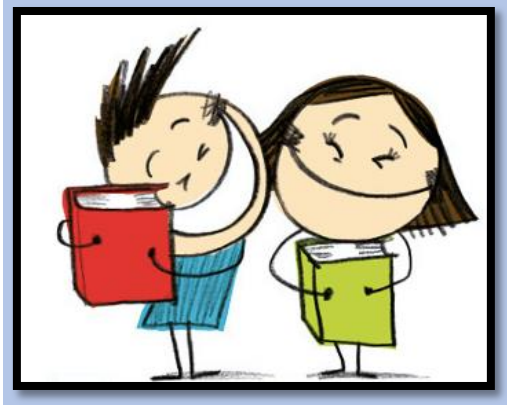

Librerie gemellate:

MONDADORI
VIA ALBERTO POLLIO 50

LIBRERIA ubik
Via Cupra 43-45

INCIPIT LIBRERIA TIBURTINA
V. Marcotti 51/53

il giardino incartato
Via del Pigneto 303c

L'ALTRACITTÀ
LIBRI CORSI CURIOSITÀ
Via Pavia 106